

NOM-052-SEMARNAT-1993

(antes NOM-052-ECOL-1993)

NORMA OFICIAL MEXICANA, QUE ESTABLECE LAS CARACTERISTICAS DE LOS RESIDUOS PELIGROSOS Y EL LISTADO DE LOS MISMOS Y LOS LIMITES QUE HACEN A UN RESIDUO PELIGROSO POR SU TOXICIDAD AL AMBIENTE

Expedición: **Fecha de publicación** **Fecha de entrada en vigor**
22 de octubre de 1993 23 de octubre de 1993

CONSIDERANDO

Que los residuos peligrosos en cualquier estado físico por sus características corrosivas, reactivas, explosivas, tóxicas, inflamables, venenosas, biológico infecciosas representan un peligro para el equilibrio ecológico, por lo que es necesario definir cuales son esos residuos identificándolos y ordenándolos por giro industrial y por proceso, los generados por fuente no específica, así como los límites que hacen a un residuo peligroso por su toxicidad al ambiente.

Que habiéndose cumplido el procedimiento establecido en la Ley Federal sobre Metrología y Normalización para la elaboración de proyectos de normas oficiales mexicanas, el C. Presidente del Comité Consultivo Nacional de Normalización para la Protección Ambiental ordenó la publicación del proyecto de norma oficial mexicana NOM-PA-CRP-001/93, que establece las características de los residuos peligrosos y el listado de los mismos, publicado en el Diario Oficial de la Federación el 2 de julio de 1993, con el objeto de que los interesados presentaran sus comentarios al citado Comité Consultivo.

Que la Comisión Nacional de Normalización determinó en sesión de fecha 1 de julio de 1993, la sustitución de la clave NOM-PA-CRP-001/93, con que fue publicado el proyecto de la presente norma oficial mexicana, por la clave NOM-052-ECOL-1993, que en lo subsecuente la identificará.

Que durante el plazo de noventa días naturales contados a partir de la fecha de la publicación de dicho proyecto de norma oficial mexicana, los análisis a que se refiere el artículo 45 del citado ordenamiento jurídico, estuvieron a disposición del público para su consulta.

Que dentro del mismo plazo, los interesados presentaron sus comentarios al proyecto de norma, los cuales fueron analizados en el citado Comité Consultivo Nacional de Normalización, realizándose las modificaciones procedentes. La Secretaría de Desarrollo Social, por conducto del Instituto Nacional de Ecología, publicó las respuestas a los comentarios recibidos en la Gaceta Ecológica, Volumen V, número especial de octubre de 1993.

Que previa aprobación del Comité Consultivo Nacional de Normalización para la Protección Ambiental, en sesión de fecha 5 de octubre de 1993, he tenido a bien expedir la siguiente:

NORMA OFICIAL MEXICANA NOM-052-ECOL-1993, QUE ESTABLECE LAS CARACTERISTICAS DE LOS RESIDUOS PELIGROSOS, EL LISTADO DE LOS MISMOS Y LOS LIMITES QUE HACEN A UN RESIDUO PELIGROSO POR SU TOXICIDAD AL AMBIENTE

PREFACIO

En la Elaboración de esta norma oficial mexicana participaron:

- SECRETARIA DE DESARROLLO SOCIAL
 - . Instituto Nacional de Ecología
 - . Procuraduría Federal de Protección al Ambiente
- SECRETARIA DE GOBERNACION
- SECRETARIA DE ENERGIA, MINAS E INDUSTRIA PARAESTATAL
- SECRETARIA DE COMERCIO Y FOMENTO INDUSTRIAL
- SECRETARIA DE AGRICULTURA Y RECURSOS HIDRAULICOS
- SECRETARIA DE COMUNICACIONES Y TRANSPORTES
- SECRETARIA DE SALUD
 - . Dirección General de Salud Ambiental
- DEPARTAMENTO DEL DISTRITO FEDERAL
- GOBIERNO DEL ESTADO DE MEXICO

- . Secretaría de Ecología
- COMISION FEDERAL DE ELECTRICIDAD
- PETROLEOS MEXICANOS
 - . Auditoría de Seguridad Industrial, Protección Ambiental y Ahorro de Energía
 - . Gerencia de Protección Ambiental y Ahorro de Energía
 - . Pemex-Gas y Petroquímica Básica
 - . Gerencia de Seguridad Industrial y Protección Ambiental
- ALTOS HORNOS DE MEXICO, S.A. DE C.V.
- ASOCIACION NACIONAL DE FABRICANTES DE PINTURAS Y TINTAS
- ASOCIACION MEXICANA DE LA INDUSTRIA AUTOMOTRIZ
- ASOCIACION NACIONAL DE LA INDUSTRIA QUIMICA
- BECTON DICKINSON DE MEXICO, S.A. DE C.V.
- BUFETE QUIMICO, S.A. DE C.V.
- CAMARA DE LA INDUSTRIA DE TRANSFORMACION DE MONTERREY
- CAMARA MINERA DE MEXICO
- CAMARA NACIONAL DE LA INDUSTRIA DE LA CELULOSA Y DEL PAPEL
- CAMARA NACIONAL DE LA INDUSTRIA DE LA TRANSFORMACION
- CAMARA NACIONAL DE LA INDUSTRIA DEL HIERRO Y DEL ACERO
- CAMARA NACIONAL DE LA INDUSTRIA FARMACEUTICA
- CAMARA NACIONAL DE LA INDUSTRIA HULERA
- CELANESE MEXICANA, S.A. DE C.V.
- CEMENTOS APASCO, S.A. DE C.V.
- CHEMICAL WASTE MANAGEMENT DE MEXICO, S.A. DE C.V.
- COLEGIO NACIONAL DE INGENIEROS QUIMICOS.
- COMERCIAL MEXICANA DE PINTURAS
- COMPAÑIA HULERA TORNEL, S.A. DE C.V.
- CONFEDERACION NACIONAL DE CAMARAS INDUSTRIALES
- DISTRIBUIDORA KROMA, S.A. DE C.V.
- DUPONT, S.A. DE C.V.
- GENERAL MOTORS DE MEXICO, S.A. DE C.V.
- GRUPO PRyC ASESORIA INDUSTRIAL, S.C.
- INGENIERÍA PARA EL CONTROL DE RESIDUOS MUNICIPALES E INDUSTRIALES, S.A. DE C.V.
- INSTITUTO DE PROTECCION AMBIENTAL
- INSTITUTO MEXICANO DE FIBRO INDUSTRIAS
- . INSTITUTO MEXICANO DEL PETROLEO
- INSTITUTO POLITECNICO NACIONAL
- . MAPLE CONSTRUCCIONES Y CONSULTORIAS, S.A. DE C.V.
- MATERIALES INOXIDABLES, S.A.
- METALOIDES, S.A. DE C.V.
- MEXALIT INDUSTRIAL, S.A. DE C.V.
- PROCTER & GAMBLE DE MEXICO, S.A. DE C.V.
- PRODUCTOS TEXACO, S.A. DE C.V.
- RESIDUOS INDUSTRIALES MULTIQUEM, S.A. DE C.V.
- SERVICIO DE INGENIERIA Y CONTROL AMBIENTAL, S.A.
- TF VICTOR
- UNIROYAL, S.A. DE C.V.
- UNIVERSIDAD NACIONAL AUTONOMA DE MEXICO
- UNIVERSIDAD AUTONOMA METROPOLITANA

1.- OBJETO.

Esta norma oficial mexicana establece las características de los residuos peligrosos, el listado de los mismos y los límites que hacen a un residuo peligroso por su toxicidad al ambiente.

2.- CAMPO DE APLICACION.

Esta norma oficial mexicana es de observancia obligatoria en la definición y clasificación de residuos peligrosos.

3.- REFERENCIAS.

NOM-CRP-002-ECOL Que establece el procedimiento para llevar a cabo la prueba de extracción para determinar los constituyentes que hacen a un residuo peligroso por su toxicidad al ambiente.

4.- DEFINICIONES.

4.1 CRETIB.

El código de clasificación de las características que contienen los residuos peligrosos y que significan: corrosivo, reactivo, explosivo, tóxico, inflamable y biológicos infeccioso.

4.2 Fuente no específica.

Las actividades que generan residuos peligrosos y que pueden aplicarse a diferentes giros o procesos.

4.3 Proceso.

El conjunto de actividades físicas o químicas relativas a la producción, obtención, acondicionamiento, envasado, manejo, y embalado de productos intermedios o finales.

4.4 Solución acuosa.

La mezcla en la cual el agua es el componente primario y constituye por lo menos el 50% en peso de la muestra.

5.- CLASIFICACION DE LA DESIGNACION DE LOS RESIDUOS.

5.1 El procedimiento a seguir por el generador de residuos para determinar si son peligrosos o no, se muestra en el anexo 1.

5.2 Se consideran como peligrosos los residuos clasificados en las tablas 1 (anexo 2), 2 (anexo 3), y 3 y 4 (anexo 4), así como los considerados en el punto 5.5. En casos específicos y a criterio de la Secretaría de Desarrollo Social, podrán ser exceptuados aquellos residuos que habiendo sido listados como peligrosos en las tablas 1, 2, 3 y 4 de los mencionados anexos, puedan ser considerados como no peligrosos porque no excedan los parámetros establecidos para ninguna de las características indicadas en el punto 5.5.

5.3 Los residuos peligrosos atendiendo a su fuente generadora, se clasifican en residuos peligrosos por giro industrial y por procesos, así como por fuente no específica de acuerdo a las tablas 1 (anexo 2), 2 (anexo 3), y 3 y 4 (anexo 4).

5.4 Para fines de identificación y control, en tanto la Secretaría no los incorpore en cualquiera de las tablas 1 (anexo 2), 2 (anexo 3) ó 3 y 4 (anexo 4), los residuos determinados en el punto 5.5 se denominarán como se indica en la siguiente tabla:

CARACTERISTICAS	No. SEDESOL
Corrosividad (C)	P 01
Reactividad (R)	P 02
Explosividad (E)	P 03
Toxicidad al Ambiente (T)	El correspondiente al contaminante tóxico según las Tablas 5, 6 y 7
Inflamabilidad (I)	P 04
Biológico Infecciosas (B)	P 05

5.5 Además de los residuos peligrosos comprendidos en las tablas 1 (anexo 2), 2 (anexo 3), y 3 y 4 (anexo 4), se considerarán peligrosos aquéllos que presenten una o más de las siguientes características: corrosividad, reactividad, explosividad, toxicidad, inflamabilidad y/o biológico infecciosas; atendiendo a los siguientes criterios.

5.5.1 Un residuo se considera peligroso por su corrosividad cuando presenta cualquiera de las siguientes propiedades:

5.5.1.1 En estado líquido o en solución acuosa presenta un pH sobre la escala menor o igual a 2.0, o mayor o igual a 12.5.

5.5.1.2 En estado líquido o en solución acuosa y a una temperatura de 55 °C es capaz de corroer el acero al carbón (SAE 1020), a una velocidad de 6.35 milímetros o más por año.

5.5.2 Un residuo se considera peligroso por su reactividad cuando presenta cualquiera de las siguientes propiedades:

5.5.2.1 Bajo condiciones normales (25 °C y 1 atmósfera), se combina o polimeriza violentamente sin detonación.

5.5.2.2 En condiciones normales (25 °C y 1 atmósfera) cuando se pone en contacto con agua en relación (residuo-agua) de 5:1, 5:3, 5:5 reacciona violentamente formando gases, vapores o humos.

5.5.2.3 Bajo condiciones normales cuando se ponen en contacto con soluciones de pH: ácido (HCl 1.0 N) y básico (NaOH 1.0 N), en relación (residuo-solución) de 5:1, 5:3, 5:5 reacciona violentamente formando gases, vapores o humos.

5.5.2.4 Posee en su constitución cianuros o sulfuros que cuando se exponen a condiciones de pH entre 2.0 y 12.5 pueden generar gases, vapores o humos tóxicos en cantidades a 250 mg de HCN/kg de residuo o 500 mg de H₂S/kg de residuo.

5.5.2.5 Es capaz de producir radicales libres.

5.5.3 Un residuo se considera peligroso por su explosividad cuando presenta cualquiera de las siguientes propiedades:

5.5.3.1 Tiene una constante de explosividad igual o mayor a la del dinitrobenzeno.

5.5.3.2 Es capaz de producir una reacción o descomposición detonante o explosiva a 25°C y a 1.03 kg/cm² de presión.

5.5.4 Un residuo se considera peligroso por su toxicidad al ambiente cuando presenta la siguiente propiedad:

5.5.4.1 Cuando se somete a la prueba de extracción para toxicidad conforme a la norma oficial mexicana NOM-053-ECOL-1993, el lixiviado de la muestra representativa que contenga cualquiera de los constituyentes listados en las tablas 5, 6 y 7 (anexo 5) en concentraciones mayores a los límites señalados en dichas tablas.

5.5 Un residuo se considera peligroso por su inflamabilidad cuando presenta cualquiera de las siguientes propiedades:

5.5.5.1 En solución acuosa contiene más de 24% de alcohol en volumen.

5.5.5.2 Es líquido y tiene un punto de inflamación inferior a 60°C.

5.5.5.3 No es líquido pero es capaz de provocar fuego por fricción, absorción de humedad o cambios químicos espontáneos (a 25°C y a 1.03 kg/cm²).

5.5.5.4 Se trata de gases comprimidos inflamables o agentes que estimulan la combustión.

5.5.6 Un residuo con características biológico infecciosas se considera peligroso cuando presenta cualquiera de las siguientes propiedades:

5.5.6.1 Cuando el residuo contiene bacterias, virus u otros microorganismos con capacidad de infección.

5.5.6.2 Cuando contiene toxinas producidas por microorganismos que causen efectos nocivos a seres vivos.

5.6 La mezcla de un residuo peligroso conforme a esta norma con un residuo no peligroso será considerada residuo peligroso.

6.- MANEJO.

6.1 Los residuos que hayan sido clasificados como peligrosos y los que tengan las características de peligrosidad conforme a esta norma oficial mexicana deberán ser manejados de acuerdo a lo previsto en el Reglamento de la Ley General del Equilibrio Ecológico y la Protección al Ambiente en Materia de Residuos Peligrosos, las normas oficiales mexicanas correspondientes y demás procedimientos aplicables.

7.- VIGILANCIA.

7.1 La Secretaría de Desarrollo Social por conducto de la Procuraduría Federal de Protección al Ambiente, es la autoridad competente para vigilar el cumplimiento de la presente norma oficial mexicana.

8.- SANCIONES.

8.1 El incumplimiento a esta norma oficial mexicana será sancionado conforme a lo establecido en la Ley General del Equilibrio Ecológico y la Protección al Ambiente, su Reglamento en Materia de Residuos Peligrosos y demás disposiciones jurídicas aplicables.

9.- BIBLIOGRAFIA.

9.1 Code of Federal Regulationsódigo de Regulaciones Federales, Vol. 40, Part, 260, 1991. U.S.A. (Código Federal de Regulaciones, Vol. 40, Parte 260, 1991. Estados Unidos de América).

9.2 NIOSH/OSHA, U.S. Departamento de Salud y Recursos Humanos. U.S. Departamento de Trabajo.DHHS (NIOSH) No. 81-123, January 1981, (Guía Sanitaria para Residuos Químicos).

9.3 Registro Internacional de Tóxicos Químicos Potenciales, Génova 1982.

10.- CONCORDANCIA CON NORMAS INTERNACIONALES.

Esta norma oficial mexicana coincide parcialmente con el Code of Federal Regulations, Vol. 40, Part, 260, 1991. U.S.A. (Código Federal de Regulaciones, Vol. 40, Parte 260, 1991, Estados Unidos de América).

11.- VIGENCIA.

11.1 La presente norma oficial mexicana entrará en vigor al día siguiente de su publicación en el Diario Oficial de la Federación.

11.2 Se abroga el Acuerdo por el que se expidió la Norma Técnica Ecológica NTE-CRP-001/88, que establece los criterios para la determinación de residuos peligrosos y el listado de los mismos, publicado en el Diario Oficial de la Federación el 6 de junio de 1988.

ANEXO 1

DIAGRAMA DE FLUJO PARA LA IDENTIFICACION DE RESIDUOS PELIGROSOS

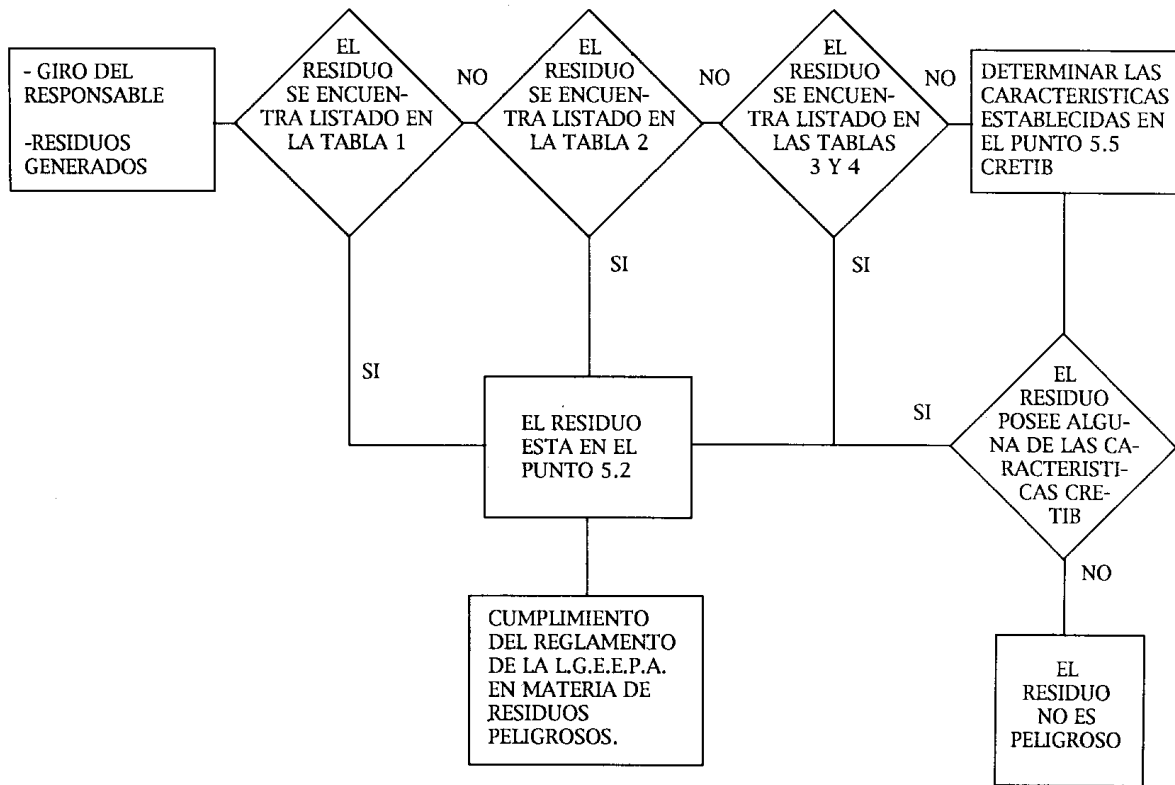

ANEXO 2

TABLA 1

**CLASIFICACION DE RESIDUOS PELIGROSOS
POR GIRO INDUSTRIAL Y PROCESO.**

NO.DE GIRO	INDUSTRIAL Y PROCESO	CLAVE CRETIB	RESIDUO PELIGROSO	NO
1.	ACABADO DE METALES Y GALVANOPLASTIA.			
1.1	PRODUCCION EN GENERAL	(T)	LODOS DE TRATAMIENTO DE LAS AGUAS RESIDUALES PROVENIENTES DEL LAVADO DE METALES PARA REMOVER SOLUCIONES CONCENTRADAS.	RP1.1/01
		(T)	LODOS PROVENIENTES DE LAS OPERACIONES DEL DESENGRASADO.	RP1.1/02
		(T)	SALES PRECIPITADAS DE LOS BAÑOS DE REGENERACION DE NIQUEL.	RP1.1/03
		(T)	BAÑOS DE ANODIZACION DEL ALUMINIO	RP1.1/04
		(T,C)	SOLUCIONES GASTADAS Y RESIDUOS PROVENIENTES DEL LATONADO.	RP1.1/05
		(T,C)	SOLUCIONES GASTADAS Y RESIDUOS PROVENIENTES DEL CADMIZADO.	RP1.1/06
		(T,C)	SOLUCIONES GASTADAS Y RESIDUOS PROVENIENTES DEL CROMADO.	RP1.1/07
		(T,C)	SOLUCIONES GASTADAS Y RESIDUOS PROVENIENTES DEL COBRIZADO.	RP1.1/08
		(T,C)	SOLUCIONES GASTADAS Y RESIDUOS PROVENIENTES DEL PLATEADO.	RP1.1/09
		(T,C)	SOLUCIONES GASTADAS Y RESIDUOS PROVENIENTES DEL ESTAÑADO.	RP1.1/10
		(T,C)	SOLUCIONES GASTADAS Y RESIDUOS PROVENIENTES DEL NIQUELADO.	RP1.1/11

NO.DE GIRO	INDUSTRIAL Y PROCESO	CLAVE CRETIB	RESIDUO PELIGROSO	NO
		(T,C)	SOLUCIONES GASTADAS Y RESIDUOS PROVENIENTES DEL ZINCADO.	RP1.1/12
		(T,C)	SOLUCIONES GASTADAS Y RESIDUOS PROVENIENTES DEL TROPICALIZADO.	RP1.1/13
		(T)	SOLUCIONES GASTADAS Y RESIDUOS DE LOS TANQUES DE ENFRIAMIENTO POR ACEITES EN LAS OPERACIONES DE TRATAMIENTO EN CALIENTE DE METALES.	RP1.1/14
		(T,C)	SOLUCIONES GASTADAS Y SEDIMENTOS DE LOS BAÑOS DE CIANURO DE LAS OPERACIONES DE GALVANOPLASTIA.	RP1.1/15
		(T,C)	SOLUCIONES GASTADAS DE CIANURO DE LOS TANQUES DE LIMPIEZA CON SALES EN LAS OPERACIONES DE TRATAMIENTO EN CALIENTE DE METALES.	RP1.1/16
		(T,C)	SOLUCIONES GASTADAS Y RESIDUOS PROVENIENTES DE LOS BAÑOS DE FOSFATIZADO.	RP1.1/17
		(T,C)	RESIDUOS DE CATALIZADORES AGOTADOS.	RP1.1/18
		(T)	RESIDUOS CONTENIENDO MERCURIO DE LOS PROCESOS ELECTROLITICOS.	RP1.1/19
2. BENEFICIO DE METALES				
2.1 FUNDICION DE PLOMO				
	PRIMARIA.	(T)	LODOS Y POLVOS DEL EQUIPO DE CONTROL DE EMISIONES DEL AFINADO.	RP2.1/01
		(T)	LODOS PROVENIENTES DE LA LAGUNA DE EVAPORACION.	RP2.1/02
		(T)	SOLUCION RESIDUAL DEL LAVADOR DE GASES QUE PROVIENE DEL PROCESO DEL AFINADO.	RP2.1/03

NO.DE GIRO	INDUSTRIAL Y PROCESO	CLAVE CRETIB	RESIDUO PELIGROSO	NO
2.2	FUNDICION DE PLOMO SECUNDARIO.	(T)	LODOS Y POLVOS DEL EQUIPO DE CONTROL DE EMISIONES DEL AFINADO.	RP2.2/01
		(T)	ESCORIAS PROVENIENTES DEL HORNO.	RP2.2/02
		(T)	LODOS PROVENIENTES DEL SISTEMA DE TRATAMIENTO DE AGUAS RESIDUALES.	RP2.2/03
		(T)	LODOS PROVENIENTES DEL LAVADOR DE GASES QUE PROVIENEN DEL PROCESO DEL AFINADO.	RP2.2/04
2.3	PRODUCCION DE ALUMINIO.	(C,T)	LODOS DE LAS SOLUCIONES DE CAL DEL LAVADOR DE GASES EN LA FUNDICION Y REFINADO DE ALUMINIO.	RP2.3/01
		(C,T)	SOLUCIONES GASTADAS PROVENIENTES DE LA EXTRUSION.	RP2.3/02
		(T)	ESCORIAS PROVENIENTES DEL HORNO DE FUNDICION DE CHATARRA DE ALUMINIO.	RP2.3/03
2.4	PRODUCCION PRIMARIA DE COBRE	(T)	LODOS DE LAS PURGAS DE LAS PLANTAS DE ACIDO.	RP2.4/01
		(T)	RESIDUOS DEL PROCESO DE EXTRUSION DE TUBERIA DE COBRE.	RP2.4/02
2.5	PRODUCCION SECUNDARIA DE COBRE	(T)	ESCORIAS PROVENIENTES DEL HORNO.	RP2.5/01
		(T)	RESIDUOS DEL PROCESO DE EXTRUSION DE TUBERIA DE COBRE.	RP2.5/02
2.6	PRODUCCION DE COQUE.	(T)	LODOS DE DESTILACION CON CAL AMONIACAL.	RP2.6/01
		(T)	LIXIVIADOS Y CENIZAS DEL PROCESO DE COQUIZADO.	RP2.6/02
		(T)	LODOS DE ALQUITRAN DEL TANQUE SEDIMENTADOR.	RP2.6/03

NO.DE GIRO	INDUSTRIAL Y PROCESO	CLAVE CRETIB	RESIDUO PELIGROSO	NO
2.7	PRODUCCION DE HIERRO Y ACERO.	(T)	RESIDUOS DEL ACEITE GASTADO.	RP2.7/01
		(C,T)	LICOR GASTADO EN LAS OPERACIONES DE ACERO INOXIDABLE.	RP2.7/02
		(T)	LODOS Y POLVOS DEL EQUIPO DE CONTROL DE EMISIONES DE HORNOS ELECTRICOS	RP2.7/03
2.8	PRODUCCION DE ALEACIONES DE HIERRO.	(T)	LODOS Y POLVOS DEL EQUIPO DE CONTROL DE EMISIONES EN LA PRODUCCION DE HIERRO-CROMO.	RP2.8/01
		(T)	COLAS EN LAS PLANTAS DE MANUFACTURA DE HIERRO-NIQUEL.	RP2.8/02
		(T)	ESCORIAS PROVENIENTES DEL HORNO.	RP2.8/03
		(T)	CASCARILLA Y/O COSTRAS METALICAS ACEITOSAS DEL PROCESO DE FORJA EN CALIENTE.	RP2.8/04
		(T)	LODOS DE LA MANUFACTURA DE ALEACIONES DE NIQUEL.	RP2.9/01
2.9	PRODUCCION DE COMPUESTOS DE NIQUEL.	(T)	RESIDUOS DE LA PRODUCCION DE CARBONILO DE NIQUEL.	RP2.9/02
		(T)	LODOS DE TRATAMIENTO DE AGUAS RESIDUALES Y/O PURGAS DE LA PLANTA DE ACIDO.	RP2.10/01
2.10	PRODUCCION PRIMARIA DE ZINC.	(T)	LODOS DEL ANODO ELECTROLITICO.	RP2.10/02
		(T)	RESIDUO DE LIXIVIADO DE CADMIO.	RP2.10/03
		(T)	ACEITES RESIDUALES DE LAS OPERACIONES.	RP3.1/01
3.	COMPONENTES ELECTRONICOS			
3.1	OPERACIONES DE MAQUILA, FORMACION Y TERMOFORMACION PLASTICA DE COMPONENTES ELECTRONICOS.	(I,T)	ACEITES RESIDUALES DE LAS OPERACIONES.	RP3.1/01

NO.DE GIRO	INDUSTRIAL Y PROCESO	CLAVE CRETIB	RESIDUO PELIGROSO	NO
3.2	OPERACIONES DE MAQUILA, QUIMICA/ ELECTRO-QUIMICA Y REVESTIMIENTO DE COMPONENTES ELECTRONICOS.	(T)	LODOS DEL TRATAMIENTO DE AGUAS RESIDUALES DE LAS OPERACIONES.	RP3.2/01
3.3	OPERACIONES DE REVESTIMIENTO DE COMPONENTES ELECTRONICOS.	(T)	RESIDUOS DE PINTURA.	RP3.3/01
3.4	PRODUCCION DE CINTAS MAGNETICAS.	(T)	RESIDUOS DE LA PRODUCCION.	RP3.4/01
3.5	PRODUCCION DE CIRCUITOS ELECTRONICOS.	(T)	RESIDUOS DE LA PRODUCCION.	RP3.5/01
3.6	PRODUCCION DE SEMICONDUCTORES.	(T)	RESIDUOS DE LA PRODUCCION.	RP3.6/01
3.7	PRODUCCION DE TUBOS ELECTRONICOS.	(T)	RESIDUOS DE LA PRODUCCION.	RP3.7/01
4.	CURTIDURIA			
4.1	ACABADO DE PRODUCTOS DE CUERO.	(T)	RESIDUOS DE LOS ACABADOS.	RP4.1/01
4.2	CURTIDO DE CUERO.	(C,T)	RESIDUOS DE LA CURTIDURIA.	RP4.2/01
5.	EXPLOSIVOS.			
5.1	PRODUCCION EN GENERAL.	(R,E)	LODOS DEL TRATAMIENTO DE AGUAS RESIDUALES.	RP5.1/01
		(R,E)	CARBON AGOTADO DEL TRATAMIENTO DE AGUAS RESIDUALES QUE CONTIENEN EXPLOSIVOS.	RP5.1/02
(T)	LODOS DEL TRATAMIENTO DE		AGUAS RESIDUALES EN LA FABRICACION, FORMULACION Y CARGA DE LOS COMPUESTOS INICIADORES DEL PLOMO BASE.	RP5.1/03
		(R,E)	AGUA ROSA-ROJA DE LAS OPERACIONES DE TNT.	RP5.1/04
		(R,E)	RESIDUOS DE LA MANUFACTURA DE CERILLOS Y PRODUCTOS PIROTECNICOS.	RP5.1/05
		(R,E)	RESIDUOS DE LA MANUFACTURA DEL PROPELENTE SOLIDO.	RP5.1/06

NO.DE GIRO	INDUSTRIAL Y PROCESO	CLAVE CRETIB	RESIDUO PELIGROSO	NO
6. PRODUCCION DE HULE				
6.1	HULE SINTETICO Y NATURAL.	(T)	MATERIALES DE DESECHO PROVENIENTES DE LA TRANSFORMACION EN LA MANUFACTURA DE HULE NATURAL Y SINTETICO.	RP6.1/01
		(T)	RESIDUOS DE NITROBENCENO PROVENIENTES DE LA INDUSTRIA INDUSTRIA HULERA.	RP6.1/02
7. MATERIALES PLASTICOS Y RESINAS SINTETICAS.				
7.1	PRODUCCION DE FIBRA DE RAYON.	(T,I)	FONDAJES DE TANQUES DE ALMACENAMIENTO DE MONOMEROS.	RP7.1/01
		(T)	LODOS DEL SISTEMA DE TRATAMIENTO DE AGUAS RESIDUALES.	RP7.1/02
		(T)	LODOS DE LAS AGUAS RESIDUALES DE LOS SISTEMAS DE LAVADO DE EMISIONES ATMOSFERICAS.	RP7.1/03
7.2	PRODUCCION DE LATEX ESTIRENOBUTADIENO.	(T,I)	FONDAJES DE TANQUES DE ALMACENAMIENTO DE MONOMEROS.	RP7.2/01
		(T)	LODOS DEL SISTEMA DE TRATAMIENTO DE AGUAS RESIDUALES.	RP7.2/02
(T)	LODOS DE LAS AGUAS		RESIDUALES DE LOS SISTEMAS DE LAVADO DE EMISIONES ATMOSFERICAS.	RP7.2/03
7.3	PRODUCCION DE RESINAS ACRILONITRILO BUTADIENO ESTIRENO.	(T)	FONDAJES DE TANQUES DE ALMACENAMIENTO DE MONOMEROS.	RP7.3/01
		(T)	LODOS DEL SISTEMA DE TRATAMIENTO DE AGUAS RESIDUALES.	RP7.3/02
		(T)	LODOS DE AGUAS RESIDUALES DE LOS SISTEMAS DE LAVADO DE EMISIONES ATMOSFERICAS.	RP7.3/03
		(T)	PIGMENTOS RESIDUALES.	RP7.3/04

NO.DE GIRO	INDUSTRIAL Y PROCESO	CLAVE CRETIB	RESIDUO PELIGROSO	NO
7.4	PRODUCCION DE RESINAS DERIVADAS DEL FENOL.	(T,I)	FONDAJES DE TANQUES DE ALMACENAMIENTO MONOMEROS.	RP7.4/01
		(T)	LODOS DEL SISTEMA DE TRATAMIENTO DE AGUAS RESIDUALES.	RP7.4/02
		(T)	LODOS DE LAS AGUAS RESIDUALES DE LOS SISTEMAS DE LAVADO DE EMISIONES ATMOSFERICAS.	RP7.4/03
7.5	PRODUCCION DE RESINAS POLIESTER.	(T)	CATALIZADOR GASTADO.	RP7.5/01
		(T,I)	FONDAJES DE TANQUES DE ALMACENAMIENTO DE MONOMEROS.	RP7.5/02
		(T)	LODOS DEL SISTEMA DE TRATAMIENTO DE AGUAS RESIDUALES.	RP7.5/03
		(T)	LODOS DE LAS AGUAS RESIDUALES DE LOS SISTEMAS DE LAVADO DE EMISIONES ATMOSFERICAS.	RP7.5/04
		(T)	PIGMENTOS RESIDUALES.	RP7.5/05
7.6	PRODUCCION DE RESINAS DE POLIURETANO.	(T,I)	FONDAJES DE TANQUES DE ALMACENAMIENTO DE MONOMEROS.	RP7.6/01
		(T)	LODOS DEL SISTEMA DE TRATAMIENTOS DE AGUAS RESIDUALES.	RP7.6/02
		(T)	LODOS DE LAS AGUAS RESIDUALES DE LOS SISTEMAS DE LAVADO DE EMISIONES ATMOSFERICAS.	RP7.6/03
7.7	PRODUCCION DE RESINAS DE SILICON.	(T,I)	FONDAJES DE TANQUES DE ALMACENAMIENTO DE MONOMEROS.	RP7.7/01
		(T)	LODOS DEL SISTEMA DE TRATAMIENTOS DE AGUAS RESIDUALES.	RP7.7/02
		(T)	LODOS DE LAS AGUAS RESIDUALES DE LOS SISTEMAS DE LAVADO DE EMISIONES ATMOSFERICAS.	RP7.7/03
		(T)	SOLVENTES GASTADOS.	RP7.7/04

NO.DE GIRO	INDUSTRIAL Y PROCESO	CLAVE CRETIB	RESIDUO PELIGROSO	NO
7.8	PRODUCCION DE RESINAS VINILICAS.	(T,I)	FONDAJES DE TANQUES DE ALMACENAMIENTO DE MONOMEROS.	RP7.8/01
		(T)	LODOS DEL SISTEMA DE TRATAMIENTO DE AGUAS RESIDUALES.	RP7.8/02
8.	METALMECANICA			
8.1	PRODUCCION EN GENERAL.	(T)	ACEITES GASTADOS DE CORTE Y ENFRIAMIENTO EN LAS OPERACIONES DE TALLERES DE MAQUINADO.	RP8.1/01
		(T)	RESIDUOS PROVENIENTES DE LAS OPERACIONES DE BARRENADO Y ESMERILADO.	RP8.1/02
		(T)	SOLUCIONES DE LOS BAÑOS DE TEMPLADO PROVENIENTES DE LAS OPERACIONES DE ENFRIAMIENTO.	RP8.1/03
(C,T)	RESIDUOS DE LAS OPERACIONES		DE LIMPIEZA, ALCALINA O ACIDA.	RP8.1/04
		(T,I)	PINTURAS, SOLVENTES, LODOS, LIMPIADORES Y RESIDUOS PROVENIENTES DE LAS OPERACIONES DE RECUBRIMIENTO, PINTADO Y LIMPIEZA.	RP8.1/05
		(T)	LODOS PRODUCTO DE LA REGENERACION DE ACEITES GASTADOS.	RP8.1/06
9.	MINERIA			
9.1	EXTRACCION DE ANTIMONIO.	(T)	JALES Y COLAS PROVENIENTES DE LA CONCENTRACION DEL MINERAL.	RP9.1/01
9.2	EXTRACCION DE OXIDOS DE COBRE.	(T)	RESIDUOS PROVENIENTES DE LA CONCENTRACION DEL MINERAL A TRAVES DE LIXIVIACION POR CEMENTACION DE FIERRO SEGUIDO POR PRECIPITACION DEL HIERRO.	RP9.2/01
		(T)	RESIDUOS PROVENIENTES DE LA CONCENTRACION DEL MINERAL POR EL PROCESO DE LIXIVIACION POR VERTIDO SEGUIDO POR PRECIPITACION DEL HIERRO.	RP9.2/02
		(T)	RESIDUOS PROVENIENTES DEL	

NO.DE GIRO	INDUSTRIAL Y PROCESO	CLAVE CRETIB	RESIDUO PELIGROSO	NO
			PROCESO DE LIXIVIACION INSITU SEGUIDA POR PRECIPITACION DEL HIERRO.	RP9.2/03
9.3	EXTRACCION DE PIRITA DE COBRE.	(T)	JALES DE LA CONCENTRACION DEL MINERAL POR LAS TECNICAS DE FLOTACION Y LIXIVIADO EN TINA.	RP9.3/01
		(T)	RESIDUOS PROVENIENTES DE LA CONCENTRACION DEL MINERAL MEZCLADOS CON OXIDOS DE COBRE USANDO LA TECNICA DE PRECIPITACION DEL HIERRO.	RP9.3/02
9.4	EXTRACCION DEL PLOMO ZINC.	(T)	JALES PROVENIENTES DE LA CONCENTRACION DE LOS SOLIDOS POR FLOTACION.	RP9.4/01
10.	PETROLEO Y PETROQUIMICA.			
10.1	EXTRACCION DE PETROLEO.	(R,I)	RECORTE DE PERFORACION DE POZOS PETROLEROS EN LOS CUALES SE USEN LODOS DE EMULSION INVERSA.	RP10.1/01
10.2	REFINACION DEL PETROLEO.	(T)	NATAS DEL SISTEMA DE FLOTACION CON AIRE DISUELTO (FAD).	RP10.2/01
		(T)	LODOS DEL SEPARADOR API Y CARCAMOS.	RP10.2/02
		(T)	LODOS SIN TRATAR DE TANQUES DE ALMACENAMIENTO QUE CONTENGAN SUBSTANCIAS TOXICAS QUE REBASEN LOS LIMITES PERMITIDOS POR ESTA NORMA.	RP10.2/03
		(T)	LODOS DE TRATAMIENTOS BIOLOGICOS QUE CONTENGAN METALES PESADOS O SUBSTANCIAS TOXICAS QUE REBASEN LOS LIMITES PERMITIDOS POR ESTA NORMA.	RP10.2/04

NO.DE GIRO	INDUSTRIAL Y PROCESO	CLAVE CRETIB	RESIDUO PELIGROSO	NO
10.3	PETROQUIMICA.			
10.3.1	PRODUCCION DE ACRILONITRILO	(T)	POLIMERO Y CATALIZADOR USADO DE LA PURGA DE LA TORRE DE APAGADO.	RP10.3.1/01
10.3.2	PRODUCCION DE BUTADIENO.	(T)	RESIDUOS DE LA DESHIDROGENACION DEL N-BUTANO.	RP10.3.2/01
10.3.3	PRODUCCION DE DERIVADOS CLORADOS.	(C,T,I)	CLORADOS INTERMEDIOS PROVENIENTES DEL FONDO DE LA COLUMNA REDESTILADORA DE MONOMEROS DE CLORURO DE VINILO.	RP10.3.3/01
		(C,T,I)	CLORADOS PESADOS PROVENIENTES DE LOS FONDOS DE LA COLUMNA DE PURIFICACION DE DICLOROETANO.	RP10.3.3/02
10.3.4	PRODUCCION DE ACETALDEHIDO.	(C,T,I)	CROTONALDEHIDO RESIDUAL DEL CORTE LATERAL DE LA TORRE DE DESTILACION DEL PROCESO VIA OXIGENO.	RP10.3.4/01
		(C,T)	CLORACETALDEHIDO PROVENIENTE DEL FONDO DE LA TORRE PURIFICADORA Y TORRE LATERAL DEL PROCESO VIA AIRE.	RP10.3.4/02
10.3.5	PRODUCCION DE ESTIRENO- ETILBENCENO.	(T)	CATALIZADOR CON OXIDOS DE DE FIERRO, CROMO Y POTASIO PROVENIENTES DEL REACTOR DE DESHIDROGENACION.	RP10.3.5/01
10.3.6	PRODUCCION DE PERCLOROETILENO	(T)	DERIVADOS HEXACLORADOS PROVENIENTES DE LOS FONDOS DE LA COLUMNA DE RECUPERACION DE PERCLOROETILENO.	RP10.3.6/01
10.3.7	TRATAMIENTO PRIMARIO DE EFLUENTES.	(T,I)	LODOS DE LOS SEPARADORES API Y CARCAMOS.	RP10.3.7/01

NO.DE GIRO	INDUSTRIAL Y PROCESO	CLAVE CRETIB	RESIDUO PELIGROSO	NO
11.	PINTURAS Y PRODUCTOS RELACIONADOS.	(T)	RESIDUOS DE RETARDADORES DE FLAMA Y PINTURAS DE BASE.	RP11.1/01
		(T)	RESIDUOS DEL SECADOR DE BARNIZ.	RP11.1/02
11.1	PRODUCCION DE MASTIQUE Y PRODUCTOS DERIVADOS.	(T,C)	AGENTES LIMPIADORES Y LODOS DE TRATAMIENTO DE AGUAS RESIDUALES.	RP11.1/03
		(T)	BOLSAS Y EMPAQUES DE MATERIA PRIMA.	RP11.1/04
		(T)	RESIDUOS DEL EQUIPO DE CONTROL DE LA CONTAMINACION DEL AIRE.	RP11.1/05
11.2	PRODUCCION DE PINTURAS.	(T,I)	AGENTES LIMPIADORES Y LODOS DEL TRATAMIENTO DE AGUAS RESIDUALES DE LA PRODUCCION DE PINTURAS BASE SOLVENTE.	RP11.2/01
		(T)	RESIDUOS DE MATERIAS PRIMAS EN LA PRODUCCION DE PINTURAS ENLISTADAS EN EL ANEXO 4.	RP11.2/02
		(T,I)	BOLSAS Y ENVASES DE MATERIA PRIMA ENLISTADAS EN EL ANEXO 4.	RP11.2/03
		(T)	LODOS PROVENIENTES DE LA PRODUCCION.	RP11.2/04
		(T)	AGENTES LIMPIADORES Y LODOS DEL TRATAMIENTO DE AGUAS RESIDUALES DE LA PRODUCCION DE PINTURAS BASE-AGUA.	RP11.2/05
12.	PLAGUICIDAS.			
12.1	PRODUCCION DEL ACIDO ETILENO-BISDITIOCARBAMICO Y SUS SALES.	(T)	AGUAS RESIDUALES DEL PROCESO (INCLUYENDO SOBRENADANTES, FILTRADOS Y AGUAS DE LAVADO).	RP12.1/01
		(C,T)	AGUAS DE LAVADO DEL VENTEO DEL REACTOR.	RP12.1/02
		(T)	SOLIDOS DE LA FILTRACION, EVAPORACION Y CENTRIFUGADO.	RP12.1/03
		(T)	POLVOS RECOLECTADOS EN FILTROS DE BOLSA Y BARRIDO	

NO.DE GIRO	INDUSTRIAL Y PROCESO	CLAVE CRETIB	RESIDUO PELIGROSO	NO
			DEL PISO EN LAS OPERACIONES DE MOLIENDA Y EMBALAJE.	RP12.1/04
12.2	PRODUCCION DE ATRACINA.	(T)	RESIDUOS DE LA PRODUCCION.	RP12.2/01
12.3	PRODUCCION DE BROMURO DE METILO.	(C,T)	AGUAS RESIDUALES DEL REACTOR Y ACIDO SULFURICO GASTADO DEL SECADOR DEL ACIDO.	RP12.3/01
		(T)	ABSORBENTES GASTADOS Y AGUAS RESIDUALES DEL SEPARADOR DE SOLIDOS.	RP12.3/02
12.4	PRODUCCION DE CLORDANO.	(T)	LODOS DEL TRATAMIENTO DE AGUAS RESIDUALES.	RP12.4/01
		(T)	AGUAS RESIDUALES Y AGUAS DE LAVADO DE LA CLORACION DEL CICLOPENTADIENO.	RP12.4/02
		(T)	SOLIDOS RETENIDOS EN LA FILTRACION DE HEXACLOROCICLOPENTADIENO.	RP12.4/03
		(T)	RESIDUOS DEL LAVADOR AL VACIO DEL CLORADOR DE CLORDANO.	RP12.4/04
12.5	PRODUCCION DE CLOROTOLUENO.	(T)	RESIDUOS DE LA PRODUCCION.	RP12.5/01
12.6	PRODUCCION DE CREOSOTA.	(T)	LODOS DEL TRATAMIENTO DE AGUAS RESIDUALES.	RP12.6/01
12.7	PRODUCCION DE 2,4-D (DICLOROFENOL)	(T)	RESIDUOS DEL 2,6- DICLOROFENOL.	RP12.7/01
		(T)	AGUAS RESIDUALES NO TRATADAS.	RP12.7/02
12.8	PRODUCCION DE DISULFOTON.	(T)	FONDOS DE DESTILACION EN LA RECUPERACION DE TOLUENO.	RP12.8/01
		(T)	LODOS DEL TRATAMIENTO DE AGUAS RESIDUALES.	RP12.8/02

NO.DE GIRO	INDUSTRIAL Y PROCESO	CLAVE CRETIB	RESIDUO PELIGROSO	NO
12.9	PRODUCCION DE FORATO.	(T)	AGUAS RESIDUALES DEL LAVADO.	RP12.9/01
		(T)	SOLIDOS DE LA FILTRACION DEL ACIDO DIETILFOSFORODITIOICO.	RP12.9/02
		(T)	LODOS DEL TRATAMIENTO DE AGUAS RESIDUALES.	RP12.9/03
12.10	PRODUCCION DE MALATION.	(T)	RESIDUOS DE LA PRODUCCION.	RP12.10/01
12.11	PRODUCCION DE METIL METARSENIATO DE SODIO Y ACIDO CACODILICO.	(T)	SUBPRODUCTOS SALINOS.	RP12.11/01
12.12	PRODUCCION DE PARATION Y METIL PARATION.	(T)	RESIDUOS DE LA PRODUCCION.	RP12.12/01
12.13	PRODUCCION DE TOXAFENO.	(T)	LODOS DEL TRATAMIENTO DE AGUAS RESIDUALES.	RP12.13/01
		(T)	AGUAS RESIDUALES NO TRATADAS DEL PROCESO.	RP12.13/02
13.	PRESERVACION DE LA MADERA. PRODUCCION EN GENERAL.	(T)	LODOS SEDIMENTADOS DEL TRATAMIENTO DE AGUAS EN PROCESOS QUE UTILIZAN: CRESOTA, CLOROFENOL, PENTACLOROFENOL Y ARSENICALES.	RP13.1/01
		(T)	RESIDUOS DEL PROCESO DE CLORACION EN LA PRODUCCION DE PRESERVATIVOS PARA MADERA.	RP13.1/02
14.	PRODUCCION DE BATERIAS.			
14.1	PRODUCCION EN GENERAL.	(T)	LODOS DEL TRATAMIENTO DE AGUAS RESIDUALES EN LA PRODUCCION DE BATERIAS DE PLOMO ACIDO.	RP14.1/01
		(T)	LODOS DEL TRATAMIENTO DE AGUAS RESIDUALES EN LA PRODUCCION DE BATERIAS DE NIQUEL-CADMIO.	RP14.1/02

NO.DE GIRO	INDUSTRIAL Y PROCESO	CLAVE CRETIB	RESIDUO PELIGROSO	NO
		(T)	PRODUCTOS DE DESECHOS DE LAS BATERIAS NIQUEL-CADMIO.	RP14.1/03
		(T)	PRODUCTOS DE DESECHOS DE LAS BATERIAS ZINC-CARBONO.	RP14.1/04
		(T)	PRODUCTOS DE DESECHOS DE BATERIAS ALCALINAS.	RP14.1/05
		(T)	BATERIAS DE DESECHOS Y RESIDUOS DE LOS HORNOS DE LA PRODUCCION DE BATERIAS DE MERCURIO.	RP14.1/06
		(C,T)	BATERIAS DE DESECHO DE LA PRODUCCION DE BATERIA DE PLOMO ACIDO.	RP14.1/07
15. QUIMICO FARMACEUTICA				
15.1	PRODUCCION DE FARMOQUIMICOS	(T)	RESIDUOS DE LA PRODUCCION QUE CONTENGAN SUBSTANCIAS TOXICAS AL AMBIENTE.	RP15.1/01
		(T)	CARBON ACTIVADO GASTADO QUE HAYA TENIDO CONTACTO CON PRODUCTOS QUE CONTENGAN SUBSTANCIAS TOXICAS AL AMBIENTE.	RP15.1/02
		(T)	MATERIALES FUERA DE ESPECIFICACION QUE CONTENGAN SUBSTANCIAS TOXICAS AL AMBIENTE.	RP15.1/03
15.2	ELABORACION DE MEDICAMENTOS.	(T)	RESIDUOS DE LA PRODUCCION Y MATERIALES CADUCOS O FUERA DE ESPECIFICACION QUE CONTENGAN SUBSTANCIAS TOXICAS AL AMBIENTE.	RP15.2/01
		(T)	CARBON ACTIVADO GASTADO QUE HAYA TENIDO CONTACTO CON PRODUCTOS QUE CONTENGAN SUBSTANCIAS TOXICAS AL AMBIENTE.	RP15.2/02
15.3	PRODUCCION DE BIOLOGICOS.	CB)	RESIDUOS DE LA PRODUCCION, MATERIALES CADUCOS Y FUERA DE ESPECIFICACION.	RP15.3/01
		(T)	RESIDUOS DE PROCESOS QUE CONTENGAN SUSTANCIAS TOXICAS AL AMBIENTE.	RP15.3/02

NO.DE GIRO	INDUSTRIAL Y PROCESO	CLAVE CRETIB	RESIDUO PELIGROSO	NO
15.4	PRODUCCION DE HERMODERIVADOS.	(B)	MATERIALES FUERA DE ESPECIFICACIONES.	RP15.4/01
15.5	PRODUCCION DE PRODUCTOS VETERINARIOS DE COMPUESTOS DE ARSENICO U ORGANOARSENICALES.	(T)	LODOS DEL TRATAMIENTO DE AGUAS RESIDUALES.	RP15.5/01
		(T)	RESIDUOS DE DESTILACION (BREAS) DE COMPUESTOS A BASE DE ANILINA.	RP15.5/02
16.	QUIMICA INORGANICA.			
16.1	PRODUCCION DE ACIDO FLUORHIDRICO.	(T)	LODOS DEL TRATAMIENTO DE LAS AGUAS RESIDUALES.	RP16.1/01
16.2	PRODUCCION DE CLORO (PROCESO DE CELDAS DE DIAFRAGMA USANDO ANODOS DE GRAFITO)	(T)	RESIDUOS DE HIDROCARBUROS CLORADOS DE LA ETAPA DE PURIFICACION.	RP16.2/01
16.3	PRODUCCION DE CLORO (PROCESO DE CELDAS DE MERCURIO).	(T)	LODOS DE LA PURIFICACION DE SALMUERA, DONDE LA SALMUERA PURIFICADA SEPARADA NO SE UTILIZA.	RP16.3/01
		(T)	LODOS DEL TRATAMIENTO DE AGUAS RESIDUALES.	RP16.3/02
		(T)	CATALIZADOR AGOTADO DE CLORURO DE MERCURIO.	RP16.3/03
16.4	PRODUCCION DE FOSFORO.	(T)	LODOS DE TRATAMIENTO.	RP16.4/01
		(T)	RESIDUOS DE LA PRODUCCION.	RP16.4/02
16.5	PRODUCCION DE PIGMENTOS DE CROMO Y DERIVADOS.	(T)	LODOS DEL TRATAMIENTO DE AGUAS RESIDUALES DE LA PRODUCCION DE PIGMENTOS NARANJA Y AMARILLO DE CROMO.	RP16.5/01
		(T)	LODOS DEL TRATAMIENTO DE AGUAS RESIDUALES DE LA PRODUCCION DE PIGMENTOS VERDES DE CROMO.	RP16.5/02
		(T)	FILTRO AYUDA GASTADO (TORTAS DE FILTROS)	RP16.5/03

NO.DE GIRO	INDUSTRIAL Y PROCESO	CLAVE CRETIB	RESIDUO PELIGROSO	NO
		(T)	LODOS DEL TRATAMIENTO DE AGUAS RESIDUALES DE LA PRODUCCION DE PIGMENTOS VERDES DE OXIDO DE CROMO (ANHIDROS E HIDRATADOS).	RP16.5/04
		(T)	RESIDUOS DEL HORNO DE LA PRODUCCION DE PIGMENTOS VERDES DE OXIDO DE CROMO.	RP16.5/05
16.6	PRODUCCION DE OTROS PIGMENTOS INORGANICOS.	(T)	LODOS DEL TRATAMIENTO DE AGUAS RESIDUALES DE LA PRODUCCION DE PIGMENTOS NARANJA DE MOLIBDATO.	RP16.6/01
		(T)	LODOS DEL TRATAMIENTO DE AGUAS RESIDUALES DE LA PRODUCCION DE PIGMENTOS AMARILLOS DE ZINC.	RP16.6/02
		(T)	LODOS DEL TRATAMIENTO DE AGUAS RESIDUALES DE LA PRODUCCION DE PIGMENTOS AZULES DE HIERRO.	RP16.6/03
17.	QUIMICA ORGANICA.			
17.1	PRODUCCION DE ACETALDEHIDO A PARTIR DEL ETILENO.	(T)	FONDOS DE LA ETAPA DE DESTILACION.	RP17.1/01
		(T)	CORTES LATERALES EN LA ETAPA DE DESTILACION.	RP17.1/02
17.2	PRODUCCION DE ANHIDRIDO FTALICO A PARTIR DEL NAFTALENO.	(T)	PRODUCTOS TERMINALES LIGEROS DE LA DESTILACION.	RP17.2/01
		(T)	FONDOS DE LA DESTILACION.	RP17.2/02
17.3	PRODUCCION DE ANHIDRIDO FTALICO A PARTIR DE ORTOXILENO.	(T)	PRODUCTOS TERMINALES LIGEROS DE LA ETAPA DE DESTILACION.	RP17.3/01
		(T)	FONDOS DE LA ETAPA DE DESTILACION.	RP17.3/02
17.4	PRODUCCION DE ANHIDRIDO MALEICO.	(T)	RESIDUOS DE LA PRODUCCION.	RP17.4/01
17.5	PRODUCCION DE ANILINA.	(T)	FONDOS DE DESTILACION.	RP17.5/01
		(T)	RESIDUOS DEL PROCESO DE EXTRACCION DEL PRODUCTO.	RP17.5/02

NO.DE GIRO	INDUSTRIAL Y PROCESO	CLAVE CRETIB	RESIDUO PELIGROSO	NO
17.6	PRODUCCION DE CLOROBENCENOS.	(T)	FONDOS DE DESTILACION O DE LA COLUMNA FRACCIONADORA.	RP17.6/01
		(T)	CORRIENTES ACUOSAS DE LA ETAPA DEL LAVADO DEL REACTOR DE PRODUCTO.	RP17.6/02
17.7	PRODUCCION DE CLORURO DE BENCILO.	(T)	FONDOS DE LA ETAPA DE DESTILACION.	RP17.7/01
17.8	PRODUCCION DEL CLURURO DE ETILO.	(T)	FONDOS PESADOS DE LA COLUMNA FRACCIONADORA.	RP17.8/01
17.9	PRODUCCION DE DIBROMURO DE ETILENO VIA BROMACION DEL ETENO.	(T)	AGUAS RESIDUALES DEL LAVADOR DE GASES DEL VENTEO DEL REACTOR.	RP17.9/01
		(T)	ABSORBENTES SOLIDOS GASTADOS DE LA ETAPA DE PURIFICACION DEL PRODUCTO.	RP17.9/02
		(T)	FONDOS DE LA ETAPA DE PURIFICACION DEL PRODUCTO.	RP17.9/03
17.10	PRODUCCION DEL DICLOROETILENO.	(T)	FONDOS PESADOS DE LA ETAPA DE DESTILACION.	RP17.10/01
17.11	PRODUCCION DE DISOCIANATO DE TOLUENO.	(R,T)	RESIDUOS DE CENTRIFUGACION Y DESTILACION.	RP17.11/01
17.12	PRODUCCION DE DIISOCIANATO DE TOLUENO VIA FOSGENACION DE LA TOLUENDIAMINA.	(T)	CONDENSADOS ORGANICOS DE LA COLUMNA DE RECUPERACION DE SOLVENTES.	RP17.12/01
17.13	PRODUCCION DE 1,1-DIMETILHIDRACINA (DDAH) A PARTIR DE HIDRAZINAS DE ACIDO CARBOXILICO.	(C,T)	FONDOS DE LA TORRE DE SEPARACION DE PRODUCTOS.	RP17.13/01
		(T,I)	CABEZAS CONDENSADAS DE LA COLUMNA DE SEPARACION DE PRODUCTO Y GASES CONDENSADOS DEL VENTEO DEL REACTOR.	RP17.13/02

NO.DE GIRO	INDUSTRIAL Y PROCESO	CLAVE CRETIB	RESIDUO PELIGROSO	NO
		(T)	CARTUCHOS DE LOS FILTROS AGOTADOS DE LA PURIFICACION DEL PRODUCTO.	RP17.13/03
		(T)	CABEZAS CONDENSADAS DE LA COLUMNA DE SEPARACION DE INTERMEDIOS.	RP17.13/04
17.14.	PRODUCCION DE DINITROTOLUENO VIA NITRACION DE TOLUENO.	(C,T)	AGUAS DE LAVADO DEL PRODUCTO.	RP17.14/01
17.15	PRODUCCION DE EPICLORHIDRINA	(T)	FONDOS PESADOS DE LA COLUMNA DE PURIFICACION.	RP17.15/01
17.16	PRODUCCION DE FENOL/ACETONA A PARTIR DEL CUMENO.	(T)	FONDOS PESADOS (BREA) DE LA ETAPA DE DESTILACION.	RP17.16/01
17.17	PRODUCCION DE FLUOROMETANOS.	(T)	RESIDUO DE CATALIZADOR AGOTADO DE ANTIMONIO EN SOLUCION ACUOSA.	RP17.17/01
17.18	PRODUCCION DE ETIL METIL PIRIDINA	(T)	RESIDUOS DE LAS TORRES DE LAVADO DE GASES.	RP17.18/01
17.19	PRODUCCION DE NITROBENCENO/ANILINA.	(T)	CORRIENTES COMBINADAS DE AGUAS RESIDUALES.	RP17.19/01
17.20	PRODUCCION DE NITROBENCENO MEDIANTE LA NITRACION DEL BENCENO.	(T)	FONDOS DE LA DESTILACION.	RP17.20/01
		(T)	SUBPRODUCTOS Y RESIDUOS DEL REACTOR EN LA PRODUCCION DEL NITROBENCENO.	RP17.20/02
17.21	PRODUCCION DE TETRACLORURO DE CARBONO.	(T)	FONDOS PESADOS O PRODUCTOS RESIDUALES DE LA ETAPA DE DESTILACION.	RP17.21/01
17.22	PRODUCCION DE TOLUENDIAMINA VIA HIDROGENACION DE DINITROTOLUENO	(T)	AGUA DE REACCION (SUBPRODUCTO) DE LA COLUMNA DE SECADO.	RP17.22/01

NO.DE GIRO	INDUSTRIAL Y PROCESO	CLAVE CRETIB	RESIDUO PELIGROSO	NO
		(T)	PRODUCTOS LIQUIDOS TERMINALES LIGEROS CONDENSADOS DE LA ETAPA DE PURIFICACION DEL PRODUCTO.	RP17.22/02
		(T)	VECINALES DE LA ETAPA DE PURIFICACION DEL PRODUCTO.	RP17.22/03
		(T)	FONDOS PESADOS DE LA ETAPA DE PURIFICACION DEL PRODUCTO.	RP17.22/04
17.23	PRODUCCION DE 1,1,1-TRICLOROETANO.	(T)	CATALIZADORES AGOTADOS DEL REACTOR DE HIDROCLORACION.	RP17.23/01
		(T)	RESIDUOS DEL LAVADOR DE PRODUCTO.	RP17.23/02
		(T)	FONDOS DE LA ETAPA DE DESTILACION.	RP17.23/03
		(T)	FONDOS PESADOS DE LA COLUMNA DE PESADOS.	RP17.23/04
17.24	PRODUCCION COMBINADA DE TRICLOROETILENO Y PERCLOROETILENO.	(T)	FONDOS O RESIDUOS PESADOS DE LAS TORRES.	RP17.24/01
18.	TEXTILES.			
18.1	PRODUCCION EN GENERAL.	(T)	TAMBOS Y CONTENEDORES CON RESIDUOS DE TINTES Y COLORANTES.	RP18.1/01
		(T)	LODOS DEL SISTEMA DE TRATAMIENTO DE AGUAS RESIDUALES.	RP18.1/02
		(T)	AGENTES MORDIENTES GASTADOS RESIDUALES.	RP18.1/03
		(C,T)	RESIDUOS DE DETERGENTES, JABONES Y AGENTES DISPERSANTES.	RP18.1/04
		(C)	RESIDUOS ACIDOS O ALCALINOS.	RP18.1/05
		(C,T)	RESIDUOS PROVENIENTES DEL BLANQUEADO.	RP18.1/06
		(T)	RESIDUOS DE ADHESIVOS Y POLIMEROS.	RP18.1/07
		(T)	RESIDUOS DE AGENTES ENLAZANTES Y DE CARBONIZACION.	RP18.1/08

ANEXO 3

TABLA 2

CLASIFICACION DE RESIDUOS POR FUENTE NO ESPECIFICA

NO. DE FUENTE	CLAVE CRETIB	RESIDUO PELIGROSO	NO. INE
1. FUENTES DIVERSAS Y NO ESPECIFICAS.			
1.1 FUENTES NO ESPECIFICAS.	(T)	ENVASES Y TAMBOS VACIOS USADOS EN EL MANEJO DE MATERIALES Y RESIDUOS PELIGROSOS.	RPNE1.1/01
	(T)	LODOS DE DESECHO DEL TRATAMIENTO BIOLOGICO DE AGUAS RESIDUALES QUE CONTENGA CUALQUIER SUBSTANCIA TOXICA AL AMBIENTE EN CONCENTRACIONES MAYORES A LOS LIMITES SEÑALADOS EN EL ARTICULO 5.5 DE ESTA NORMA.	RPNE1.1/02
	(T,I)	ACEITES LUBRICANTES GASTADOS.	RPNE1.1/03
	(T)	RESIDUOS DE BIFENILOS POLICLORADOS O DE CUALQUIER OTRO MATERIAL QUE LOS CONTENGA EN CONCENTRACION MAYOR DE 50 PPM.	RPNE1.1/04
	(T)	RESIDUOS DE EL MANEJO DE LA FIBRA DE ASBESTO PURO, INCLUYENDO POLVO, FIBRAS Y PRODUCTOS FACILMENTE DESMENUZABLES CON LA PRESION DE LA MANO (TODOS LOS RESIDUOS QUE CONTENGAN ASBESTO EL CUAL NO ESTE SUMERGIDO O FIJO EN UN AGLUTINANTE NATURAL O ARTIFICIAL).	RPNE1.1/05
	(T)	TODAS LAS BOLSAS QUE HAYAN TENIDO CONTACTO CON LA FIBRA DE ASBESTO, ASI COMO LOS MATERIALES FILTRANTES PROVENIENTES DE LOS EQUIPOS DE CONTROL COMO SON: LOS FILTROS, MANGAS, RESPIRADORES PERSONALES Y OTROS; QUE NO HAYAN RECIBIDO UN TRATAMIENTO PARA ATRAPAR LA FIBRA EN UN AGLUTINANTE NATURAL O ARTIFICIAL.	RPNE1.1/06

NO. DE FUENTE	CLAVE CRETIB	RESIDUO PELIGROSO	NO. INE
	(T)	TODOS LOS RESIDUOS PROVENIENTES DE LOS PROCESOS DE MANUFACTURA CUYA MATERIA PRIMA SEA EL ASBESTO Y LA FIBRA SE ENCUENTRE EN FORMA LIBRE, POLVO O FACILMENTE DESMENUZABLE CON LA PRESION DE LA MANO.	RPNE1.1/07
	(T)	LOS SIGUIENTES SOLVENTES HALOGENADOS GASTADOS EN OPERACIONES DE DESENGRASADO: TETRACLOROETILENO, TRICLOROETILENO, CLORURO DE METILENO, 1,1,1-TRICLOROETANO, TETRACLORURO DE CARBONO, FLUOROCARBONOS CLORADOS Y LOS SEDIMENTOS O COLAS DE LA RECUPERACION DE ESTOS SOLVENTES Y MEZCLAS DE SOLVENTES GASTADOS.	RPNE1.1/08
	(T)	LOS SIGUIENTES SOLVENTES HALOGENADOS GASTADOS USADOS EN OTRAS OPERACIONES QUE NO SEA EL DESENGRASADO: TETRACLOROETILENO, CLORURO DE METILENO, TRICLOROETILENO, 1,1,1-TRICLOROETANO, CLOROBENCENO, 1,1,2-TRICLORO-1,2,2-TRIFLUORETANO, ODICLOROBENCENO, TRICLOROFLUOROMETANO Y 1,1,2-TRICLOROETANO; Y LOS SEDIMENTOS O COLAS DE LA RECUPERACION DE ESTOS SOLVENTES Y MEZCLAS DE SOLVENTES GASTADOS.	RPNE1.1/09
	(T,I)	LOS SIGUIENTES SOLVENTES GASTADOS NO HALOGENADOS: XILENO, ACETONA, ACETATO DE ETILO, ETILBENCENO, ETER ETILICO, ISOBUTIL METIL CETONA, ALCOHOL N-BUTILICO, CICLOHEXANONA Y METANOL: Y LOS SEDIMENTOS O COLAS DE LA RECUPERACION DE ESTOS SOLVENTES Y MEZCLAS DE SOLVENTES GASTADOS.	RPNE1.1/10

NO. DE FUENTE	CLAVE CRETIB	RESIDUO PELIGROSO	NO. INE
	(I,T)	LOS SIGUIENTES SOLVENTES GASTADOS NO HALOGENADOS: TOLUENO, ETIL METIL CETONA, DISULFURO DE CARBONO, ISOBUTANOL, PIRIDINA, BENCENO, 2-ETOXIETANOL; 2-NITROPROPANO Y LOS SEDIMENTOS DE LA RECUPERACION DE ESTOS SOLVENTES Y MEZCLAS DE SOLVENTES GASTADOS.	RPNE1.1/11
	(E,T)	LOS SIGUIENTES SOLVENTES GASTADOS NO HALOGENADOS: CRESOLES, ACIDO CRESILICO, NITROBENCENO Y LOS SEDIMENTOS DE LA RECUPERACION DE ESTOS SOLVENTES Y MEZCLAS DE SOLVENTES GASTADOS.	RPNE1.1/12
	(T)	RESIDUOS DEL TRI-TETRA-, O PENTAFLOROFENOL PROVENIENTES DE SU PRODUCCION O DE SU USO COMO REACTANTE, PRODUCTO INTERMEDIO O COMPONENTE DE UNA FORMULACION.	RPNE1.1/13
	(T)	RESIDUOS DE TETRA-PENTA-, O HEXACLOROBENCENO PROVENIENTES DE SU USO COMO REACTANTE, PRODUCTO INTERMEDIO O COMPONENTE DE UNA FORMULACION, BAJO CONDICIONES ALCALINAS.	RPNE1.1/14
1.2 RESIDUOS PROVENIENTES DE HOSPITALES, LABORATORIOS Y CONSULTORIOS MEDICOS.	(B)	RESIDUOS DE SANGRE HUMANA.	RPNE1.2/01
	(B)	RESIDUO DE CULTIVO Y CEPAS DE AGENTES INFECCIOSOS.	RPNE1.2/02
	(B)	RESIDUOS PATOLOGICOS.	RPNE1.2/03
	(B)	RESIDUOS NO ANATOMICOS DE UNIDADES DE PACIENTES.	RPNE1.2/04
PUNZOCORTANTES USADOS.	(B)	RESIDUOS DE OBJETOS	RPNE1.2/05
	(B)	RESIDUOS INFECCIOSOS MISCELANEOS COMO: MATERIALES DE CURACION Y ALIMENTOS DE ENFERMOS CONTAGIOSOS.	RPNE1.2/06

ANEXO 4

TABLA 3

CLASIFICACION DE RESIDUOS DE MATERIAS PRIMAS QUE SE CONSIDERAN PELIGROSAS EN LA PRODUCCION DE PINTURAS

NO. DE FUENTE	MATERIA PRIMA	CLAVE CRETIB	RESIDUO PELIGROSO	NO. INE
1.	ACEITES MINERALES, ACIDOS, MONOMEROS Y ANHIDRIDOS.			
1.1	PRODUCCION EN GENERAL.	(T)	ACEITES AROMATICOS	RPP1.1/01
		(T)	ACEITES NAFTENICOS	RPP1.1/02
		(T,I)	ACIDO ACETICO	RPP1.1/03
		(T,I)	ACIDO CLORHIDRICO	RPP1.1/04
		(I)	ACIDO FUMARICO	RPP1.1/05
		(I)	ACIDO ISOFTALICO	RPP1.1/06
		(I)	ACIDO ISONONANOICO	RPP1.1/07
		(T)	ACIDO OXALICO	RPP1.1/08
		(I)	ANHIDRIDO FTALICO	RPP1.1/09
		(I)	ANHIDRIDO MALEICO	RPP1.1/10
		(I)	ANHIDRIDO TRIMETILICO	RPP1.1/11
		(I)	MONOMERO DE ACRILATO DE ETILO	RPP1.1/12
		(T)	MONOMERO DE METACRILATO DE ETILO	RPP1.1/13
		(I)	MONOMERO DE METACRILATO DE ISOBUTILO	RPP1.1/14
2.	PEROXIDOS, PLASTIFICANTES. POLIOLES Y VARIOS			

NO. DE FUENTE	MATERIA PRIMA	CLAVE CRETIB	RESIDUO PELIGROSO	NO. INE		
2.1	PRODUCCION EN GENERAL	(T)	HIDROXIDO DE AMONIO	RPP2.1/01		
		(T)	PEROXIDO DE LAURILO	RPP2.1/02		
		(T)	FTALATO DE BUTIL BENCILO	RPP2.1/03		
		(I)	PENTAERITRITOL	RPP2.1/04		
		(I)	PROPILENGLICOL	RPP2.1/05		
		(I)	TRIMETILOLETANO	RPP2.1/06		
		(I)	TRIMETILOLPROPANO	RPP2.1/07		
		(T,I)	FORMALDEHIDO	RPP2.1/08		
		(R)	PARAFORMALDEHIDO	RPP2.1/09		
3.1	PRODUCCION EN GENERAL	(R)	SILIATO DE ETILO	RPP2.1/10		
		3. PIGMENTOS				
		(T)	AMARILLO NAFTOL	RPP3.1/01		
		(T)	AZUL FTALOCIANINA	RPP3.1/02		
		(T)	AZUL VICTORIA COLORANTE	RPP3.1/03		
		(T)	NARANJA 29-19 PIRAZOLONA	RPP3.1/04		
		(T)	VIOLETA DE CARBAZOL	RPP3.1/05		
		(T)	AMARILLO CROMO	RPP3.1/06		
		(T)	ROJO MOLIBDATO	RPP3.1/07		
4.1	DISPERSIONES Y MICRODISPERSIONES EN AGUA	(T)	NARANJA CROMO 25	RPP3.1/08		
		(T)	NARANJA MOLIBDATO	RPP3.1/09		
		4. RESINAS				
		(T)	RESINAS DE TOLUEN DIISOCIANATO	RPP4.1/01		
		4.2	SINTETICAS EN SOLUCION DE SOLVENTES	(I)	ALQUIDALICAS DE ACEITE LARGA	RPP4.2/01
				(T,I)	ALQUIDALICAS DE ACEITE MEDIO	RPP4.2/02
				(T)	EPOXICAS	RPP4.2/03
				(I)	FENOLICAS EN SOLUCION	RPP4.2/04
				(I)	FUMARICAS	RPP4.2/05
(T)	HEMATOXI METIL MELAMINA			RPP4.2/06		

NO. DE FUENTE	MATERIA PRIMA	CLAVE CRETIB	RESIDUO PELIGROSO	NO. INE
		(T)	MALEICAS	RPP4.2/07
		(T)	POLIESTER	RPP4.2/08
		(R)	SILICON ALQUIDAL	RPP4.2/09
		(R)	SILICONES	RPP4.2/10
		(T)	URETANOS	RPP4.2/11
4.3	SOLIDAS	(R)	NITROCELULOSA	RPP4.3/01
4.4	SINTETICAS	(R)	POLIAMIDA	RPP4.4/01
		(T)	POLIESTERES	RPP4.4/02
		(T,I)	FENOLICAS MODIFICADAS Y EN SOLUCION	RPP4.4/03
5. SOLVENTES				
5.1	PRODUCCION EN GENERAL	(I)	ACETATO DE BUTIL CARBITOL	RPP5.1/01
		(I)	ACETATO DE BUTIL CELLOSOLVE	RPP5.1/02
		(I)	ACETATO DE CARBITOL	RPP5.1/03
		(I)	ACETATO DE CELLOSOLVE	RPP5.1/04
		(I)	ACETATO DE METIL CELLOSOLVE	RPP5.1/05
		(I)	ACETONA	RPP5.1/06
		(I)	ALCOHOL DIACETONA	RPP5.1/07
		(I)	ALCOHOL ETILICO	RPP5.1/08
		(I)	ALCOHOL ISOBUTILICO	RPP5.1/09
		(I)	ALCOHOL POLIVINILICO	RPP5.1/10
		(I)	AROMINA 100	RPP5.1/11
		(I)	AROMINA 150	RPP5.1/12
		(I)	BUTANOL	RPP5.1/13
		(I)	CICLOHEXANONA	RPP5.1/14
		(T)	CLORURO DE METILENO	RPP5.1/15
		(I)	ETER METILICO DEL ETILENGLICOL	RPP5.1/16
		(I)	ETER MONOBUTILICO DEL DIETILENGLICOL	RPP5.1/17
		(T,I)	ETER MONOETILICO DEL ETILENGLICOL	RPP5.1/18
		(T,I)	ETER MONOPRO PILICO DEL ETILENGLICOL	RPP5.1/19

(I)	2-ETIL-HEXIL ALCOHOL	RPP5.1/20
(I)	GAS NAFTA	RPP5.1/21
(I)	GAS SOLVENTE	RPP5.1/22
(T, I)	ISOFURONA	RPP5.1/23
(T, I)	METIL ISOBUTIL CETONA	RPP5.1/24
(I)	2-NITROPROPANO	RPP5.1/25
(I)	VMP NAFTA	RPP5.1/26
(I)	HEPTANO	RPP5.1/27
(I)	HEXANO	RPP5.1/28
(I)	ISOPROPANOL	RPP5.1/29
(I)	METANOL	RPP5.1/30

TABLA 4

CLASIFICACION DE RESIDUOS Y BOLSAS O ENVASES DE MATERIAS PRIMAS QUE SE CONSIDERAN PELIGROSAS EN LA PRODUCCION DE PINTURAS

No. DE GIRO	RESIDUOS DE MATERIAS PRIMAS Y BOLSAS O ENVASES	CLAVE CRETIB	RESIDUO PELIGROSO	No. INE
1.	ACIDOS, ANHIDRIDOS MONOMEROS Y PEROXIDOS			
1.1	PRODUCCION GENERAL	(I)	ACIDO ACRILICO	RPE1.1/01
		(I)	ACIDO AZELAICO	RPE1.1/02
		(I)	ACIDO DIMETIL PROPIONICO	RPE1.1/03
		(I)	ACIDO ETIL 2-HEXOICO	RPE1.1/04
		(I)	ACIDO PARA-TOLUEN SULFONICO	RPE1.1/05
		(I)	ACIDO SEBASICO	RPE1.1/06
		(T,I)	ACIDO SULFONICO AROMATICO	RPE1.1/07
		(T)	ACIDO SULFORICO	RPE1.1/08
		(I)	ACIDO TEREFTALICO	RPE1.1/09
		(I)	ANHIDRIDO METACRILICO	RPE1.1/10
		(I)	ANHIDRIDO SUCCINICO	RPE1.1/11
		(I)	ACETATO DE VINILO	RPE1.1/12
		(I)	ACRILATO DE BUTILO	RPE1.1/13
		(I)	ACRILATO DE METILO	RPE1.1/14
		(I)	ESTIRENO	RPE1.1/15
		(I)	METACRILATO DE BUTILO	RPE1.1/16
		(I)	METACRILATO DE METILO	RPE1.1/17
		(T)	HIDROPEROXIDO DE CUMENO	RPE1.1/18
		(T)	PEROXIDO DE AZODISISOBUTIRONITRILO	RPE1.1/19
		(I,R)	PEROXIDO DE BENZOILO	RPE1.1/20
		(I,R)	PEROXIDO DE CICLOHEXANONA	RPE1.1/21
		(T)	PEROXIDO DE DITERBUTILO	RPE1.1/22
		(T,R)	PEROXIDO DE METIL ETIL	

No. DE GIRO	RESIDUOS DE MATERIAS PRIMAS Y BOLSAS O ENVASES	CLAVE CRETIB	RESIDUO PELIGROSO	No. INE
			CETONA	RPE1.1/23
		(T,R)	PEROXIDO DE TERBUTIL PER BENZOATO	RPE1.1/24
		(T,R)	PEROXI-2-ETIL HEXANOATO DE TERBUTILO	RPE1.1/25
2.	SECANTES, PIGMENTOS Y VARIOS			
2.1	PRODUCCION EN GENERAL			
		(T,I)	NAFTENATO DE COBALTO	RPE2.1/01
		(T)	NAFTENATO DE PLOMO	RPE2.1/02
		(T,I)	ALCANOATO DE COBALTO	RPE2.1/03
		(T)	ALCANOATO DE PLOMO	RPE2.1/04
		(T,I)	NEODECANATO DE COBALTO	RPE2.1/05
		(T)	NEODECANATO DE PLOMO	RPE2.1/06
		(T,I)	OCTOATO DE COBALTO	RPE2.1/07
		(T)	OCTOATO DE PLOMO	RPE2.1/08
		(T)	ALBAYALDE	RPE2.1/09
		(T)	AMONIACO	RPE2.1/10
		(T)	ANTIESPUMANTE ORGANICO FOAMICIDE B-18	RPE2.1/11
		(T)	DIBUTILAMINA	RPE2.1/12
		(T,I)	DIETILENGLICOL	RPE2.1/13
		(T,I)	DIETILENTRIAMINA	RPE2.1/14
		(T,I)	TIMETIL ETIL AMINA	RPE2.1/15
		(T,I)	ETIL METIL CETOXIMA	RPE2.1/16
		(T)	HIDROQUINONA	RPE2.1/17
		(R)	HIDROXIDO DE SODIO	RPE2.1/18
		(T)	LITARGIRIO	RPE2.1/19
		(T)	MINIO	RPE2.1/20

No. DE GIRO	RESIDUOS DE MATERIAS PRIMAS Y BOLSAS O ENVASES	CLAVE CRETIB	RESIDUO PELIGROSO	No. INE
		(R)	NITRITO DE SODIO	RPE2.1/21
		(T)	OXIDO DE MERCURIO	RPE2.1/22
		(T)	OXIMAS	RPE2.1/23
		(T)	PLOMO	RPE2.1/24
		(T)	SALES DE MERCURIO (BIOCIDAFUNGICIDA) POLACIDA	RPE2.1/25
		(T,I)	TRIETILAMINA	RPE2.1/26
		(T,I)	TRIETILENTE TRAAMINA	RPE2.1/27
		(T)	TRIFENIL FOSFITO	RPE2.1/28
		(T)	SULFATO DE PLOMO	RPE2.1/29
		(T)	AMARILLO CADMIO	RPE2.1/30
		(T)	AMARILLO URAMINA	RPE2.1/31
		(T)	NARANJA BENCIDINA	RPE2.1/32
		(T)	ROJO CADMIO	RPE2.1/33
		(T)	VERDE CROMO 25	RPE2.1/34
3. RESINAS				
3.1 SINTETICAS EN SOLUCION DE SOLVENTES				
		(T,I)	ACRILICAS EN SOLUCION	RPE3.1/01
		(T,I)	ALQUIDALICAS DE ACEITE CORTA	RPE3.1/02
		(I)	FENOL-FORMAL DEHIDO	RPE3.1/03
		(I)	FORMALDEHIDO TIPO TRIACINA	RPE3.1/04
		(T,R)	ISOCIANATOS	RPE3.1/05
		(I)	MELAMINA FORMALDEHIDO	RPE3.1/06
		(I)	UREA FORMALDEHIDO	RPE3.1/07
4. SOLVENTES				
4.1 PRODUCCION EN GENERAL				
		(I)	ACETATO DE AMILO	RPE4.1/01

No. DE GIRO	RESIDUOS DE MATERIAS PRIMAS Y BOLSAS O ENVASES	CLAVE CRETIB	RESIDUO PELIGROSO	No. INE
		(I)	ACETATO DE BUTILO	RPE4.1/02
		(I)	ACETATO DE ETILO	RPE4.1/03
		(I)	ACETATO DE ISOAMILO	RPE4.1/04
		(I)	ACETATO DE ISOPROPILO	RPE4.1/05
		(I)	ACETATO DE METILO	RPE4.1/06
		(I)	AGUARRAS	RPE4.1/07
		(T,I)	BUTIL CELLOSOLVE	RPE4.1/08
		(I)	CICLOHEXANO	RPE4.1/09
		(I)	DIETIL CETONA	RPE4.1/10
		(I)	ETER METILICO DEL PROPILEN GLICOL	RPE4.1/11
		(I)	GASOLINA INCOLORA	RPE4.1/12
		(I)	METIL ETIL CETONA	RPE4.1/13
		(T,I)	METIL ISOAMIL CETONA	RPE4.1/14
		(T,I)	METIL ISOBUTIL CARBINOL	RPE4.1/15
		(T,I)	TOLUENO	RPE4.1/16
		(T,I)	XILENO	RPE4.1/17
5.	RESIDUOS DE MATERIAS PRIMAS EN LA PRODUCCION.			
6.	RESIDUOS DEL LAVADO CON SOLVENTES.			
7.	LODOS DE DESTILACION DE SOLVENTES.			
8.	RESIDUOS DEL EQUIPO ANTICONTAMINANTE.			
9.	LODOS DEL TRATAMIENTO DE AGUAS RESIDUALES.			
10.	LODOS DE LIMPIEZA DE GASES EN EQUIPO DE CONTROL.			

ANEXO 5

TABLA 5
 CARACTERISTICAS DEL LIXIVIADO (PECT) QUE HACEN PELIGROSO
 A UN RESIDUO POR SU TOXICIDAD AL AMBIENTE

NO. DE INE	CONSTITUYENTES INORGANICOS.	CONCENTRACION MAXIMA PERMITIDA (mg/l)
C.1.01	ARSENICO	5.0
C.1.02	BARIO	100.00
C.1.03	CADMIO	1.0
C.1.04	CROMO HEXAVALENTE	5.0
C.1.05	NIQUEL	5.0
C.1.06	MERCURIO	0.2
C.1.07	PLATA	5.0
C.1.08	PLOMO	5.0
C.1.09	SELENIO	1.0

TABLA 6

NO. DE INE.	CONSTITUYENTES ORGANICOS	CONCENTRACION MAXIMA PERMITIDA (mg/l)
C.O.01	ACRILONITRILO	5.0
C.O.02	CLORDANO	0.03
C.O.03	o-CRESOL	200.0
C.O.04	m-CRESOL	200.0
C.O.05	p-CRESOL	200.0
C.O.06	ACIDO 2,4-DICLOROFENOXIACETICO	10.0
C.O.07	2,4-DINITROTOLUENO	0.13
C.O.08	ENDRIN	0.02
C.O.09	HEPTACLORO (Y SU EPOXIDO)	0.008
C.O.010	HEXACLOROETANO	3.0
C.O.011	LINDANO	0.4
C.O.012	METOXICLORO	10.0
C.O.013	NITROBENCENO	2.0
C.O.014	PENTAFLOROFENOL	100.0
C.O.015	2,3,4,6-TETRAFLOROFENOL	1.5
C.O.016	TOXAFENO (CANFENOCLORADO TECNICO)	0.5
C.O.017	2,4,5-TRICLOROFENOL	400.0
C.O.018	2,4,6-TRICLOROFENOL	2.0
C.O.019	ACIDO 2,4,5-TRICLORO FENOXIPROPIONICO (SILVEX)	1.0

TABLA 7

No. DE INE	CONSTITUYENTE ORGANICO VOLATIL	CONC. MAX. PERM (mg/l)
C.V.01	BENCENO	0.5
C.V.02	ETER BIS (2-CLORO ETILICO)	0.05
C.V.03	CLOROBENCENO	100.0
C.V.04	CLOROFORMO	6.0
C.V.05	CLORURO DE METILENO	8.6
C.V.06	CLORURO DE VINILO	0.2
C.V.07	1,2-DICLOROBENCENO	4.3
C.V.08	1,4-DICLOROBENCENO	7.5
C.V.09	1,2-DICLOROETANO	0.5
C.V.010	1,1-DICLOROETILENO	0.7
C.V.011	DISULFURO DE CARBONO	14.4
C.V.012	FENOL	14.4
C.V.013	HEXACLOROBENCENO	0.13
C.V.014	HEXACLORO-1,3-BUTADIENO	0.5
C.V.015	ISOBUTANOL	36.0
C.V.016	ETILMETILCETONA	200.0
C.V.017	PIRIDINA	5.0
C.V.018	1,1,1,2-TETRACLOROETANO	10.0
C.V.019	1,1,2,2-TETRACLOROETANO	1.3
C.V.020	TETRACLORURO DE CARBONO	0.5
C.V.021	TETRACLOROETILENO	0.7
C.V.022	TOLUENO	14.4
C.V.023	1,1,1-TRICLOROETANO	30.0
C.V.024	1,1,2-TRICLOROETANO	1.2
C.V.025	TRICLOROETILENO	0.5